

イシグロ株式会社定期季刊報

跳躍

2023年 秋冷号 *vol. 61*

INDEX

| | |
|----|---|
| 2 | 伊勢崎エアコン管材店 出店のお知らせ／ 日本パイプ(株)グループ化のお知らせ |
| 3 | 五光山彦(株)の関市出店のお知らせ／ 第55回管工機材展出席いたしました |
| 4 | 景気の概況と今後の見通し |
| 5 | 管材商品価格の推移 |
| 6 | 管材商品価格の改訂内容と実施日 |
| 7 | I Value商品 仕切板 |
| 8 | (株)寺岡製作所 粘着テープ |
| 9 | (株)ピカコーポレイション 作業台／伸縮脚立 |
| 10 | (株)寺田ポンプ製作所 工業・設備用／災害対策用ポンプ |
| 11 | アラオ(株) 安全対策商品 |



ISHIGURO
Group

総合配管機材商社

イシグロ株式会社

伊勢崎エアコン管材店 新規開設のご案内

このたび、2023年9月1日に当社は群馬県内に3店舗目となる伊勢崎エアコン管材店を新規開設いたしました！
空調機器・管工機材の卸売業者であるエアコン管材株式会社から当該事業を譲り受け、空調部材の店頭販売を主体に、新たな営業組織として伊勢崎エアコン管材店を出店する運びとなりました。
今後は、群馬支店・高崎営業所との連携を通じて、群馬県下の幅広いお客様のニーズに「One Stop」でお応えする体制を強化し、質の高いサービスを提供して参ります。今後も末永くご愛顧くださいますようお願い申し上げます。

伊勢崎エアコン管材店

住所：〒372-0827 群馬県伊勢崎市八斗島町1596-4
TEL：050-1704-7072 / FAX：0270-32-2151



伊勢崎エアコン管材店 店長／高瀬 より

空調部材販売店はイシグロとして1号店となり、5名体制でのスタートとなります。地域に密着した営業展開と質の高い丁寧なサービスを提供し、お客様にご満足頂ける店舗を目指して参ります。今後とも末永くご愛顧くださいますようお願い申し上げます。

日本パイプ株式会社 グループ化のお知らせ

当社はこの度広島市の配管資材・住宅機器販売業者である日本パイプ株式会社を7月26日付でグループ会社化しましたのでお知らせいたします。

広島市を中心に地域密着型で販売を手掛ける日本パイプ(株)は、主に管材・継手類・バルブ・塩ビ管・水栓器具といった配管材全般及び住設関連機器を扱っております。

更なる成長を目指し新たにグループに迎えた日本パイプ(株)と当社の広島支店との連携を通じて、広島県下における圧倒的な存在を確立し豊富な経験と知識・対応力でお客様の要望に応えて参ります。



日本パイプ株式会社

住所：〒733-0001 広島市西区大芝1丁目5番18号
TEL：082-238-0123 / FAX：082-238-1971
営業時間：AM8時～PM6時
休日：日曜日 祝日 第2・第4土曜日

日本パイプ株式会社 社長／七條より

配管設備のコンビニ販売としての利便さ・敏速な行動力には自信がございます。

すべての行動に心をこめて、かゆい所に手が届く「孫の手」スタイルで、お客様のご要望に応じていくと共に、これからもグループの一員としてより一層尽力してまいります。

五光山彦株式会社 関市出店のお知らせ

このたび、2023年7月21日付でグループ会社である五光山彦株式会社は、関建材営業所を新規出店する運びとなりました。

地元で50年以上の営業実績を築く関建材(株)の事業を継承し、自治体指定の水道工事店など地元設備工事会社様との間で良好な基盤をもつ五光山彦(株)の両社の強みを活かして、これまで以上の品揃えと物流サービスなどを皆様に提供することで、愛知・岐阜・三重の東海3県を中心とした中部エリアに新たな歴史を作ってまいります。

関建材営業所

住所：〒501-3265 岐阜県関市小瀬2763番地1
TEL：050-1704-7208 / FAX：0575-22-2553



<関建材営業所>

五光山彦株式会社 社長／後藤 より

岐阜県東部エリアである東濃地区への出店を第8次中期経営計画に盛り込んでいましたが、この度ご縁があり、弊社のお客様でもあった関建材株式会社より事業を譲り受け、1年前倒しで出店できる運びとなりました。
より細やかな地域に密着した対応と、岐阜支店の豊富な在庫を活かしてお客様へのサービス向上に努めてまいります。

第55回 管工機材展 出展いたしました

2023年7月25日（火）～27日（木）東京ビッグサイト南ホールにて行われた「第55回管工機材・設備総合展」に出展いたしました！
弊社ブースには、3日間で450名を超える皆様にお越し頂き、ご好評のうちに閉幕いたしました。

- ◆展示内容：I VALUE製品（イシグロオリジナル商品）
ヘルスブライト（抗菌・防カビ対策サービス事業）
ラインメイト（冷温水用ファンコイルホース配管）など



◆展示ブースの全体の様子

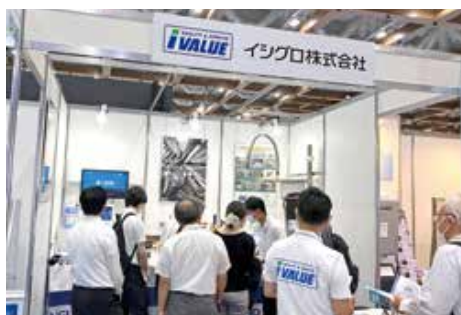

◆大盛況！

今年のノベルティーは
今治タオル！
多くの方に喜んで頂き
大好評でした



感染症規制緩和に伴い、マスクなしで皆様にお目にかかり、直接I VALUE（アイバリュー）製品をご説明できる貴重な3日間となりました。お忙しいところ、足をお運び頂き誠にありがとうございました。スタッフ一同、心よりお礼を申し上げます。

景気の概況と今後の見通しについて

【2023年8月の動向：小幅悪化】

2023年8月の景気DIは前月比0.3ポイント減の44.9となり、2カ月ぶりに悪化した。景気は、ガソリンを含むエネルギー価格の上昇や台風上陸による人流・物流の停滞などもあり、小幅なマイナスとなった。

本格的な夏シーズンのなか、お盆休みが集中するタイミングで台風が上陸。鉄道や航空便の運休、高速道路の通行止めなど、交通インフラが被害を受け、人流や物流がストップした。旅行・観光業への影響は大きく、宿泊業や飲食、娯楽サービスなどを含む観光DIが悪化した。さらに、生活必需品の価格上昇のほか、ガソリン・軽油を含むエネルギー価格の高騰もマイナス要因となった。他方、猛暑による関連グッズの販売が好調だったほか、半導体供給不足の緩和は自動車生産などで好材料となった。



【今後の見通し：横ばいで推移】

今後は、賃上げの広がりやインバウンドの拡大などがプラス材料となろう。経済・社会システムが再構築されていくなかで、DXや脱炭素化の推進、自動化・省力化投資の拡大が見込まれる。他方、生活必需品や電気代を含むエネルギー価格の上昇などは家計の節約志向を高める可能性がある。人手不足や中国経済の減速、地政学的リスクなども景気の下押し要因となろう。また金融市場の動向は注視する必要がある。今後の国内景気は、好材料と悪材料が混在するなかで、おおむね横ばい傾向で推移するとみられる。



※景気予測DIは、ARIMAモデルと構造方程式モデルの結果をForecast Combinationの手法で算出。破線は予測値の幅（予測区間）を示している

TDB景気動向調査・2023年8月

管材商品価格の推移 (2023年8月末時点)

* 価格は、2022年8月末の平均価格を100%として記載。
* 価格推移は、2023年8月末までの逐次メーカー公表価格を3か月ごとの推移として掲載。平均的比較であり、絶対値ではありません。
* メーカーによって公表価格に差がありますが、平均的数値で表しております。
* 地域制は加味していません。
* 昨今のエネルギー価格の高騰、輸送費・物価・人件費の高騰により、メーカー各社の価格改定に拍車がかかることが予測される。

| 種別 | 名称 | 会社名 | 2022年 8月末平均 | 2022年 11月末平均 | 2023年 2月末平均 | 2023年 5月末平均 | 2023年 8月末平均 |
|-----------|----------------------|------------------|----------------|-----------------|----------------|----------------|----------------|
| 鋼管類 | SGP(白) | 日本製鉄、JFEスチール | 100 | 100 | 100 | 100 | 100 |
| | SGP(黒) | 同上 | 100 | 100 | 100 | 100 | 100 |
| | SCH/40(白) | 同上 | 100 | 100 | 100 | 100 | 100 |
| | VLP・VA・VB | 日本製鉄 | 100 | 100 | 100 | 100 | 100 |
| | VLP・VA・VB | 協成 | 100 | 100 | 100 | 100 | 100 |
| | ライニング鋼管 | 積水 | 100 | 115 | 115 | 115 | 115 |
| | FLP・PB | 日本製鉄 | 100 | 100 | 100 | 100 | 100 |
| | DL・DVLP | 協成 | 100 | 100 | 100 | 100 | 100 |
| | ELP・TEX | 日本製鉄、JFEスチール | 100 | 120 | 120 | 120 | 120 |
| SUS 管類 | VF | 協成 | 100 | 100 | 111~125 | 111~125 | 111~125 |
| | TPD | 日鉄ステンレス鋼管 | 100 | 100 | 100 | 100 | 100 |
| | TPA | 同上 | 100 | 100 | 100 | 100 | 100 |
| 塩ビ類 | VP・VU | 積水、旭有機、クボタケミックス | 100 | 100 | 100 | 100 | 100 |
| | HI・HT・VP | 同上 | 100 | 100 | 100 | 100 | 100 |
| | 耐火パイプ | フネアクロス | 100 | 100 | 100 | 100 | 100 |
| 冷媒管 | 冷媒用被覆鋼管 | オーケー器材 | 100 | 100 | 100 | 120 | 120 |
| | | 因幡電機産業 | 100 | 100 | 100 | 120 | 120 |
| 弁類 | 青銅・黄銅弁 | KITZ、TOYO、三吉、大和 | 100 | 100 | 100 | 100 | 110 |
| | FC・SUS・SC・FCD弁 | KITZ、TOYO、三吉、大和 | 100 | 100 | 100 | 100 | 105 |
| | マレアブル・鋳鋼・鍛鋼・自動弁 | プロテリアル | 100 | 110~115 | 110~115 | 110~115 | 110~115 |
| | バタ弁(FC・FCD・SC) | 巴バルブ | 100 | 100 | 100 | 100 | 100 |
| | バタ弁(FC・FCD・SC) | オーケーエム | 100 | 100 | 100 | 100 | 100 |
| | 特殊弁 | ベン、ヨシタケ | 100 | 100 | 100 | 100 | 100 |
| | 白・黒 ネジ込みフランジ | リケン、プロテリアル | 100 | 100 | 100 | 100 | 100 |
| 継手類 | ポリエチレンパイプ用継手 | イノアック | 100 | 100 | 100 | 100 | 100 |
| | 輸入フランジ(鋼製フランジ類) | | 100 | 110~120 | 110~120 | 110~120 | 110~120 |
| | 白・黒 溶接(SGP・SCH) | 淡路・古林・ベンカン機工 | 100 | 100 | 100 | 100 | 100 |
| | DV・VU・TS | 積水、旭有機材、クボタケミックス | 100 | 100 | 100 | 100 | 110 |
| | HI・HT | 積水、旭有機材、クボタケミックス | 100 | 100 | 100 | 100 | 110 |
| | SUS溶接F(5K・10K) | MIE、イノック | 100 | 100 | 100 | 100 | 100 |
| | SUS溶接継手 | 同上 | 100 | 100 | 100 | 100 | 100 |
| | SUS溶接WD(SU)継手 | MIE、永島製作所、ベンカン機工 | 100 | 100 | 100 | 100 | 100 |
| | SUS ネジ込み | KITZ、オーエヌ工業 | 100 | 100 | 100 | 100 | 100 |
| | 拡張式継手 | オーエヌ工業、東尾メック | 100 | 120 | 140 | 140 | 150 |
| | ニッブル 白・黒 | 尾川パイプ、吉年、ナゴヤ、CK | 100 | 100 | 112~120 | 112~120 | 112~120 |
| | VA・VB・VD・20KNI・鉄ソケット | 同上 | 100 | 100 | 110 | 110 | 110 |
| | MD・TM・RD・ドレネジ継手 | 伊藤鉄工、東亜高級継手 | 100 | 115~120 | 115~120 | 115~120 | 115~120 |
| | MD・KD・ドレネジ継手 | ダイドレ | 100 | 110~120 | 110~120 | 110~120 | 110~120 |
| | 高圧 (S25C・SUS) | ヤマト特殊鋼、梅沢、フジトク | 100 | 100 | 100 | 100 | 100 |
| 計器類 | 排水集合管 | クボタ、小島製作所 | 100 | 100 | 100 | 100 | 100 |
| | F付加工鋼管 | シンテック | 100 | 100 | 100 | 100 | 100 |
| | 水道メーター (一部大型) | アズビル金門、愛知時計電機 | 100 | 100 | 110 | 110 | 110 |
| その他 | 温度計 | 山本計器、長野計器 | 100 | 100 | 110 | 110 | 110 |
| | 瞬間流量計 | 日本フローセル、愛知時計電機 | 100 | 100 | 100 | 100 | 100 |
| | 鉄製・SUS304ボルトナット | | 100 | 100 | 100 | 100 | 100 |
| | ネジ製品、支持金具 | アカギ・昭和・日栄 | 100 | 120~130 | 140~160 | 140~160 | 140~160 |
| | 製品全般 | LIXIL | 100 | 100 | 100 | 100 | 100 |
| | トラップ製品 | TLV、ミヤワキ | 100 | 100 | 110~120 | 110~120 | 110~120 |
| | フート弁類 | 日東バルブ | 100 | 110~125 | 110~125 | 110~125 | 110~125 |
| | スモレンスキ(FC・FCD) | イシザキ | 100 | 100 | 100 | 100 | 100 |
| | メタルフレキ | ゼンシン | 100 | 100 | 100 | 100 | 100 |
| | ゴムフレキ | TOZEN、倉敷化工 | 100 | 100 | 100 | 100 | 100 |
| | 防振装置、ハンガー | 倉敷化工 | 100 | 100 | 100 | 100 | 115 |
| | 排水金物類 | 福西鋳物、長谷川鋳工所 | 100 | 100 | 100 | 100 | 100 |
| | 製品全般 | カクダイ、SANEI | 100 | 100 | 100 | 115 | 115 |
| | シャワー関連部材 | 小島合金 | 100 | 100 | 100 | 100 | 100 |
| | ダクト製品 | 栗本鉄工所、フジモリ産業 | 100 | 100 | 100 | 100 | 100 |
| | 差込コネクター製品 | ネグロス電工 | 100 | 100 | 100 | 100 | 100 |
| | 製品全般 | 竹村製作所 | 100 | 100 | 100 | 100 | 100 |
| | ジョイント全般 | 日本ヴィクトリック | 100 | 100 | 100 | 100 | 100 |
| | 製品全般 | 因幡電機産業 | 100 | 100 | 110 | 110 | 110 |

管材商品価格の改定内容と実施日一覧 (2023 年 8 月末時点)

対象期間：2023/7以降に一般向けに価格改定を実施するもの（早期順）

| No | 会社名 | 名称 | 改定内容 | 改定幅 (現行価格より) | メーカー 改定実施日 |
|----|-------------------|---|-------|-----------------|-----------------------|
| 1 | 三菱電機(株) | 電磁開閉器、三相モーター 産業用換気送風機、防爆形有圧換気扇 | 定価改定 | 20～50% | 2023/7/1 |
| 2 | (株)プロテリアル | HB継手、多口継手、PCHB継手 Zlok1、Zlok2、拡管機、関連部材 密閉型隔膜式膨張タンク | 定価改定 | 10%～20% | 2023/7/1 |
| 3 | 倉敷化工(株) | 防振ゴム、防振部材 | 定価改定 | 10%～20% | 2023/7/1 |
| 4 | (株)キッツ | バルブ全般、SUSねじ継手 | 定価改定 | 5～10% | 2023/7/1 |
| 5 | 東洋バルブ(株) | バルブ全般 | 定価改定 | 5～10% | 2023/7/1 |
| 6 | 日本継手(株) | ポリブテン管、被覆ポリブテン管、ポリブテン管用継手(H種 熱融着) ポリブテン管用継手(M種 メカニカル)、ポリブテン管用継手(E種 電気融着) Jフンクイック2(ポリブテン/架橋ポリ管用) | 定価改定 | 10%～20% | 2023/7/1 |
| 7 | アロン化成(株) | メーターボックス、止水栓ボックス、バルブボックス、接着剤など | 定価改定 | 10%～40% | 2023/7/1 |
| 8 | ニチアス(株) | ニチアス パッキン類(イングロ定価改定) | 定価改定 | 10%～40% | 2023/7/1 |
| 9 | フシマン(株) | 製品全般 | 定価改定 | 10.0% | 2023/7/3 |
| 10 | (株)クボタケミックス | 塩ビ継手、付属品類、建築設備用製品 水道配水ポリエチレンカン用ソフトシール弁、鋳鉄製排水集合管関連付属品 | 定価改定 | 10%～20% | 2023/7/3 |
| 11 | (株)長谷川鋳工所 | 厨房排水用可とう継手 | 定価改定 | 20.0% | 2023/7/21 |
| 12 | (株)昭和バルブ製作所 | 青黄銅ステンレス、鋳鉄ダクト バタフライ、バタフライ(SUS) 鋳鋼鍛鋼、鋳鋼ボール弁、下水道用 | 定価改定 | 5～15% | 2023/7/21 |
| 13 | 三菱電機(株) | エコキュート本体全機種 | 定価改定 | 20.0% | 2023/8/1 |
| 14 | (株)日阪製作所 | 各種材質ボールバルブ、自動弁駆動部全般 ソフト費用(高圧ガス認定料) | 定価改定 | 10.0% | 2023/8/1 |
| 15 | (株)大和バルブ | 青黄銅ステンレス、鋳鉄ダクト バタフライ、バタフライ(SUS) 鋳鋼鍛鋼、自動弁、部品 | 定価改定 | 5～15% | 2023/8/1 |
| 16 | テクノフレックス(株) | F110、F115、F118、SPフレキ、伸縮継手 | 定価改定 | 10.0% | 2023/8/1 |
| 17 | (株)キッツ 三吉製品 | 青黄銅バルブ、鋳鉄バルブ バタフライバルブ、定流量弁、部品 | 定価改定 | 5～10% | 2023/8/1 |
| 18 | (株)バルカー | バルカー在庫品(イングロ定価改定) | 定価改定 | 40.0% | 2023/8/21 |
| 19 | ニッタ(株) | チューブ、ホース類 | 定価改定 | 5～20% | 2023/9/1 |
| 20 | (株)ミヤワキ | 蒸気トラップ、エアトラップ 蒸気減圧弁、ミキシングバルブ 瞬間給湯器、部品 | 定価改定 | 12.0% | 2023/9/1 |
| 21 | 兼工業(株) | 全製品 | 定価改定 | 5～10% | 2023/9/1 |
| 22 | 巴バルブ(株) | バタフライバルブ全般 | 定価改定 | 5～10% | 2023/9/1 |
| 23 | ネステック(株) | 圧力計用ニードルコックのみ(LNCシリーズ) | 定価改定 | 20.0% | 2023/9/1 |
| 24 | 日本継手(株) | ステンレス鋼製ねじ込み継手サスロックプラス | 定価改定 | 10.0% | 2023/9/1 |
| 25 | シーケー金属(株) | 樹脂管配管システム全般 | 定価改定 | 15.0% | 2023/9/21 |
| 26 | 前澤化成工業(株) | 鋳鉄蓋類、防護蓋類、接合剤 金属入りバルブソケット、バルブボックス類 グリーストラップ、三方ボールバルブ | 定価改定 | 10%～20% | 2023/10/2 |
| 27 | 因幡電機産業(株) | 因幡電機産業(株) 配管化粧カバー RD 配管化粧カバー (ASD・RD・PD) | 定価改定 | 15.0% | 2023/10/2 |
| 28 | 因幡電機産業(株) | 銅管用保温材 PMPMQ、配管副部材 テープ 結束具、チャンネル・アングル・ブラケット類 ドレン管室内用ドレンホースアークセリ、機器据付台 銅管及び保温材、ファイヤレスジョイント | 定価改定 | 10%～20% | 2023/10/2 |
| 29 | オーケー器材(株) | 保温材用粘着シート、ドレンホース用継手 吊金具、防振部材、置台 | 定価改定 | 10%～20% | 2023/11/1 |
| 30 | (株)LIXIL | インテリア建材、キッチン 洗面化粧台、タイル | 定価改定 | 10%～20% | 2023/9/1 2023/10/2 |
| 31 | (株)プロテリアル | バルブ全般 | 定価改定 | 5%～15% | 2023/11/1 |
| 32 | ニチアス(株) | 断熱材(ロックウール) | 仕切り改定 | 20.0% | 2023/7/1 |
| 33 | (株)フジク | クイック8 炭素鋼/SUS 油圧用 | 仕切り改定 | 25.0% | 2023/7/21 |
| 34 | (株)新倉工業 | スプレーノズル全製品 | 仕切り改定 | 15～20% | 2023/8/1 |
| 35 | 神威産業(株) | 水冷却クーラ、予備品などの熱交換器 | 仕切り改定 | 20.0% | 2023/8/1 |
| 36 | (株)レジトン | 切断砥石金の卵(3977001:キンノタマゴ) | 仕切り改定 | 5～10% | 2023/8/1 |
| 37 | (株)アカギ | ホッパーローラーバンドなど一部製品 | 仕切り改定 | 30～50% | 2023/8/1 |
| 38 | オカモト(株) | 布粘着テープ(東京ステーション在庫品のみ) | 仕切り改定 | 10.0% | 2023/8/1 |
| 39 | 前澤化成工業(株) | 給水装置製品 | 仕切り改定 | 12.0% | 2023/8/1 |
| 40 | 杉本商事(株) | コンクリート製品全般 | 仕切り改定 | 5～10% | 2023/8/21 |
| 41 | 日進ステンレス(株) | BA、BASパイプコイルなど | 仕切り改定 | 5～10% | 2023/9/1 |
| 42 | 東洋ベース(株) | タイガーベースベースマット | 仕切り改定 | 10.0% | 2023/9/1 |
| 43 | (株)尾川パイプ | VAVBVD 規格ニップル品 | 仕切り改定 | 15%～20% | 2023/9/1 |
| 44 | (株)アベ機械商会 | アマック継手(真鍮製、ステンレス製) | 仕切り改定 | 5～10% | 2023/9/1 |
| 45 | (株)植田製作所 | 圧カスイッチ真空スイッチ笹Tスイッチ | 仕切り改定 | 10%～30% | 2023/9/1 |
| 46 | (株)キッツ | 給水装置全般 | 仕切り改定 | 10.0% | 2023/9/1 |
| 47 | (株)佐藤商店 | 砲金真鍮継手他 | 仕切り改定 | 20.0% | 2023/9/1 |
| 48 | (株)ダンレイ | 住宅設備製品関連製品(逃がし弁空気抜き弁など) | 仕切り改定 | 15～20% | 2023/9/1 |
| 49 | 太平洋セメント(株) | ホワイトセメント | 仕切り改定 | 5～10% | 2023/10/1 |
| 50 | (株)昭和螺旋管製作所 | SPフレキ(アクトSPN) | 仕切り改定 | 10.0% | 2023/10/1 |
| 51 | オリエン商事(株) | 格空EMBダクト | 仕切り改定 | 5～10% | 2023/10/1 |
| 52 | 太平化成(株) | 製品全般(シール材充填剤) | 仕切り改定 | 10.0% | 2023/10/1 |
| 53 | 入江工研(株) | 成形ペローズ規格品 フレキシブルチューブ規格品L型バルブ規格品 | 仕切り改定 | 10.0% | 2023/10/1 |
| 54 | 東京新資材(株) | Zユニオン標準品(成型品) | 仕切り改定 | 15.0% | 2023/10/1 |
| 55 | ニチアス(株) | T#9096 ソフトシールシリーズ全般 | 仕切り改定 | 20.0% | 2023/10/1 |
| 56 | 日本フィッシャ(株)(ヤーウェイ) | ヤーウェイ スチームトラップ全般 | 仕切り改定 | 5%～8% | 2023/10/1 |

QUALITY & SERVICE
VALUE

新商品情報

仕切板 (パドルブラインド)

配管テスト用の仕切板です。

オリジナル規格製品となります。

サイズごとに刻印されており、
管理がしやすい仕様です。

SS400とステンレス(SUS304)の
JIS10Kフランジ用の製品を
在庫化しました!!



| 商品記号 | 規格 | 材質 | 口径 | 厚み |
|--------------------------|--------|-------|-----------|-------|
| IVL-10K-PSI-SS シキリイタ | JIS10K | SS400 | 20A~50A | 2.3 t |
| | | | 65A~80A | 3.2 t |
| | | | 100A~125A | 4.5 t |
| | | | 150A | 6.0 t |
| IVL-10K-PSS-SUS シキリイタ | JIS10K | SUS | 20A~50A | 2.0 t |
| | | | 65A~150A | 3.0 t |

*上記以外の規格、サイズも御見積可能ですので御相談ください。

TERAOKA

粘着テープ総合メーカー
株式会社寺岡製作所

100年を、 ひっくり返せ。 100→001

この度取り扱いを開始いたしました。
テープ類はイシグロにご用命ください



工場構内向け
ラインテープ



屋外現場向け
養生テープ

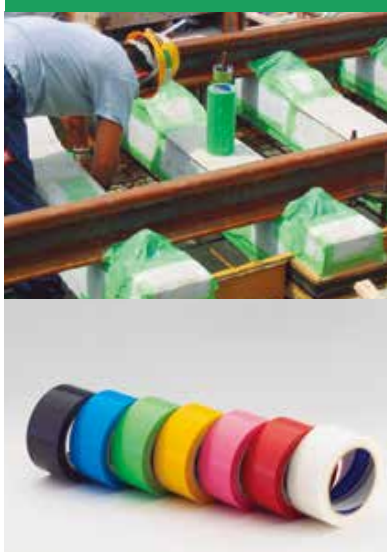

解体現場向け
養生テープ



その他工場副資材向け・高耐熱用・高機能材料を使用したテープのお取扱いもございます。
使用用途に合わせ最良のご提案を致します。





ピカ
特許製品

世界を変える新機能！
操作バーで即設置！

Stapi 上部操作
スタッピー

かがまずに立ったまま伸縮できる

SXJ
四脚アジャスト式
専用脚立



DXP
四脚アジャスト式
足場台(スライド)



DXJ
四脚アジャスト式
足場台(軽量)



SCN
四脚アジャスト式
はしご兼用脚立



FGK くつ底キャッチャー®タイプ



滑り止めによる
転倒・転落のおそれを軽減



作業台

Danchi



グリップ力が優れている

人と水との理想的関係をデザインする

TERADA

排水用・移送用

テラダは、あらゆるポンプを揃えています。

セルフポンプ セルフステンレスポンプ

O-M 形 全鋳鉄製
メカニカルシール式



CO 形 SCS13・SCS14 製
グランド式・メカニカルシール式



O-M 形

| | |
|-------|------------------------------|
| 口 径 | 25~100 mm |
| 吐出し量 | 0.05~1.4 m ³ /min |
| 全 揚 程 | 4.1~16.5m |
| 出 力 | 0.2~5.5kW |

CO 形

| | |
|-------|------------------------------|
| 口 径 | 25~100 mm |
| 吐出し量 | 0.05~1.5 m ³ /min |
| 全 揚 程 | 4.5~17.0m |
| 出 力 | 0.2~5.5kW |

TECPON 水中ポンプ 廃水・汚水汚物用

CX 非自動

CX-L 底水用

CXA 自動

**軽い！
強い！
詰まらない！**



樹脂+ステンレス製
(SUS316)

CX 形・CXA 形

| | |
|-------|--------------|
| 口 径 | 50 mm |
| 吐出し量 | 55~240 ℓ/min |
| 全 揚 程 | 4~10m |
| 出 力 | 250~750W |

ステンレス水中ポンプ



CS

オールステンレス製で
すぐれた耐食性

ステンレス製(SUS304)

CS 形

| | |
|-------|---------------|
| 口 径 | 40~50 mm |
| 吐出し量 | 110~180 ℓ/min |
| 全 揚 程 | 5.5~11m |
| 出 力 | 250~750W |

水中ポンプホース箱セット

災害対策・簡単接続・簡単排水



S-500N



S-500LN

S-500N・S-500LN

| | |
|------|---------------|
| 口 径 | 25~50 mm |
| 吐出し量 | 110~120 ℓ/min |
| 出 力 | 500W |

お探しのポンプありませんか？



株式会社 寺田ポンプ製作所

本 社 〒635-8535 奈良県大和高田市東雲町 3 番 17 号
tel. 0745-52-5101 代 fax. 0745-23-0013

東 京 支 社 03-3803-1161

大 阪 支 社 06-6763-1271

【営業所】 北関東・仙台・静岡・岡山・高松・広島

名古屋営業所 052-819-0188

福岡営業所 092-411-7555

リフトガード

危険箇所をパチッと守ります！

- マグネットでフォークリフトに取り付けるだけの簡単設置。何度でもはり替えがてき、糊残りもありません。
- 2面切り込みとネオジム磁石でL字やR形状など、あらゆる面に設置が可能です。
- 反射シールで視認性もあり、まわりへ注意を促します。

《裏面》

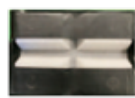

205 mm



PAT. 商標

| 商品名 | 品番 | 規格 | 材質 | 入数 |
|--------|---------|-------------|----------|-----|
| リフトガード | AR-1356 | 660×150×20t | PVC+スポンジ | 10枚 |

リフトベルト

右側乗降によるマスト操作レバーの作動防止策に最適！



こちらの2箇所のマジックテープで支柱外周・支柱間距離が調整可能です！

- 「右側乗降禁止」を見える化！
- マジックテープで簡単取り付け。ベルト部分で長さの調整が出来るので、あらゆるリフトに対応します。
- 緊急時は中心部を押して脱出できます。

YouTubeで紹介動画をCHECK！



PAT. 商標

| 商品名 | 品番 | 規格 | 材質 | 入数 |
|--------|---------|--|----------|-------|
| リフトベルト | AR-4188 | 支柱外周：190mm～400mm対応 支柱間距離：950mm～1500mm対応 | PE（ポール部） | 20セット |

工場・倉庫内の安全対策商品の取り扱いを開始しました！

《安心》《安全》《便利》を提供する
商品開発メーカー

アラオ株式会社

ぜひ
ご検討ください！

カートブロック

物理の実験です。台車・カゴ車をSTOP！

- 置くだけで台車・カゴ車の自然暴走を防ぎます。
- 使用状況に応じて形状の変更が可能です。
- 消火器まわりの衝突対策、支柱や円柱の保護にも最適です。

直列

コの字

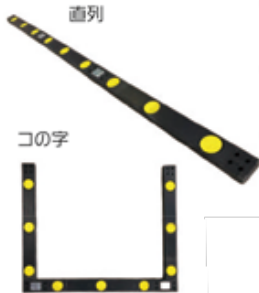

《セット内容》



ストレーツ3本
ジョイント全3個

YouTubeで紹介動画をCHECK！



PAT. 商標

| 商品名 | 品番 | 規格 | 入数 |
|---------|---------|--------------|---------------------|
| カートブロック | AR-1532 | 50w×500L×20t | 1セット（本体3本・ジョイント全3個） |

キャスターピット

車輪を逃さず、がっちりホールド！



- 台車・カゴ台車の仮置き停止マットに最適です。
- 両サイドスロープ仕様で車輪の乗り入れ固定が簡単です。
- 車輪を2段階で落とし込み、台車・カゴ台車の自然暴走を防止します。

YouTubeで紹介動画をCHECK！



PAT. 商標

| 商品名 | 品番 | 規格 | 重量 | 材質 | 入数 |
|------------------|---------|------------|-------|------------|-----|
| キャスターピット | AR-1519 | 280w×1000L | 3.2kg | SBR・NR 混合材 | 1枚 |
| キャスターピット用接続ジョイント | AR-1517 | 280w×1000L | | 非移行性塩ビ | 20枚 |

ISHIGURO

Group

編 集

東京都中央区八丁堀4-5-8

イシグロ株式会社

営業企画部